



**Instrumento para Inversiones en América Latina**

**Invirtiendo en la población urbana**



# ¿Qué es LAIF?



- El **Instrumento para Inversiones en América Latina** (conocido por sus siglas en inglés como LAIF), es uno de los instrumentos regionales de **financiación mixta o combinada** (“blending”) de la Unión Europea.
- LAIF moviliza fondos para proyectos de desarrollo sostenible, combinando subvenciones de la UE con recursos financieros de instituciones financieras europeas y regionales, gobiernos y el sector privado.
- LAIF permite a la UE participar en proyectos que hubieran estado fuera del alcance de los instrumentos convencionales de cooperación al desarrollo.

# Socios de LAIF

## Instituciones financieras europeas



18.75%

KFW

34.66%



20.91%



25.69%

## Bancos de desarrollo regionales y multilaterales



CABEI

9 proyectos



12 proyectos



14 proyectos

## Sector privado: Bancos comerciales, Fundaciones, Fondos

# Sectores clave para alcanzar los objetivos de desarrollo sostenible

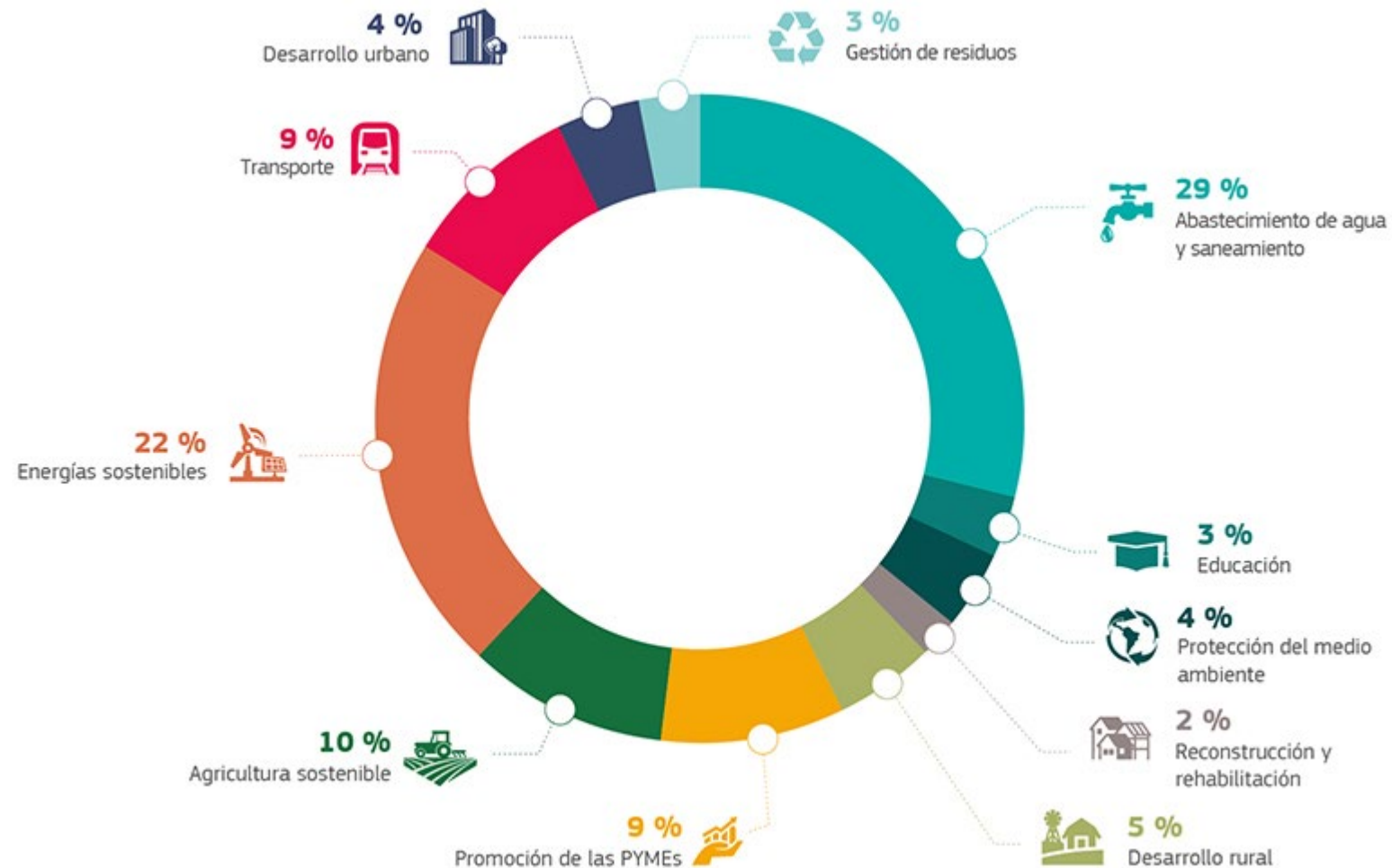

# ¿De qué manera contribuye LAIF?

- **(AT) Asistencia técnica** “a la medida” para atender las necesidades específicas de un proyecto durante las fases de diseño, programación y ejecución, a fin de garantizar su calidad, eficiencia y sostenibilidad a largo plazo
- **(SI) Subvenciones a la inversión**, para financiar componentes específicos de un proyecto (o un porcentaje del costo total del mismo) y reducir la cantidad de deuda que asume el país o la institución beneficiaria;
- **(IF) Instrumentos financieros de riesgo compartido** (como capital de riesgo y garantías) que permiten movilizar financiación pública o privada adicional.

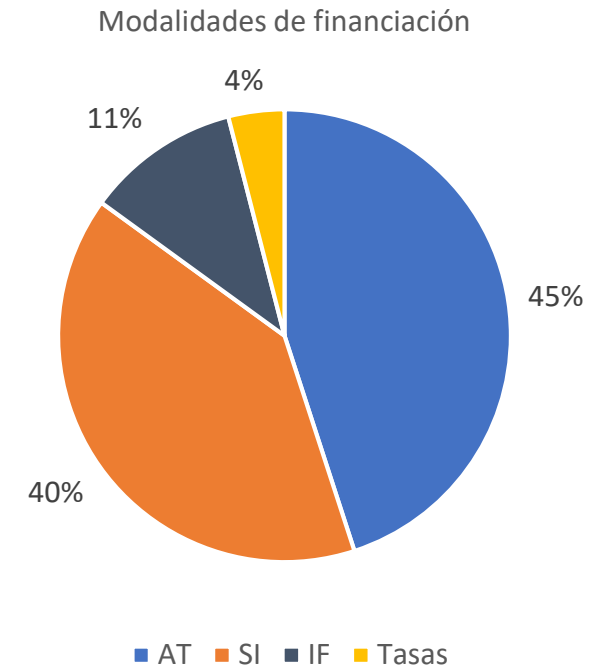

# Resultados

- Desde 2010: **46 proyectos** en ejecución o finalizados, **29 bilaterales** y **15 regionales**.
- Inversión total: **9,5 billones de euros**, en los que LAIF contribuyó con **400 millones de euros**.
- LAIF cofinancia programas con un impacto social, ambiental y económico muy alto.
- Por cada euro proporcionado por LAIF, sus socios comprometieron un promedio de 24 euros de inversión.

*LAIF ha beneficiado a 35 millones de personas en América Latina, 6% de su población total.*



# ¿Cómo LAIF puede contribuir al desarrollo de las ciudades?



MUCHAS DE ESTAS ACCIONES VAN DIRIGIDAS A CIUDADES



EXPLÍCITAMENTE, 2 PROYECTOS SE CENTRAN EN CIUDADES SOSTENIBLES (CONTRIBUCIÓN DE LAIF POR EUR 14 M)



12 PROYECTOS SE DESARROLLAN EN CIUDADES DE: BOLIVIA, COLOMBIA, PERÚ, NICARAGUA, ARGENTINA, MÉXICO Y ECUADOR

# Retos de trabajar con ciudades



LOS BANCOS DE DESARROLLO  
EUROPEOS, EN SU MAYORÍA,  
SOLO PUEDEN TRABAJAR CON  
LOS GOBIERNOS NACIONALES  
(SALVO ALGUNAS  
EXCEPCIONES) DE ACUERDO A  
LA GARANTÍA SOBERANA



LAS CIUDADES Y LOS  
GOBIERNOS NACIONALES A  
MENUDO TIENEN PUNTOS  
DE VISTA POLÍTICOS  
DIFERENTES

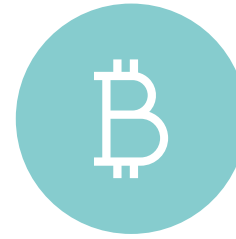

LAS CIUDADES TIENEN  
POCA CAPACIDAD DE  
ENDEUDAMIENTO



LOS GOBIERNOS  
MUNICIPALES CAMBIAN A  
MENUDO PERSONAL CLAVE



# 14 PROYECTOS



# Instrumento de identificación de proyectos de ciudades sostenibles

PAISES	DURACIÓN	PRESUPUESTO GLOBAL	CONTRIBUCIÓN LAIF	SECTOR	TIPO DE APOYO
Regional – América Latina	01/02/2018 31/01/2023	€ 142 500 000	€ 5 200 000	Desarrollo Urbano	Asistencia Técnica

## Descripción

- » El objetivo es establecer una asociación estratégica entre la Comisión Europea, la AECID y otras instituciones financieras aprobadas por LAIF, para canalizar los recursos de la Comisión hacia la identificación y el diseño de proyectos que aumenten la sostenibilidad y la resiliencia de las ciudades en América Latina.

## Resultados

- » Generar la información requerida para preparar y diseñar futuros proyectos de inversión a ser financiados por AECID y posiblemente por otras instituciones financieras internacionales, mejorando las capacidades de las entidades encargadas de diseñar, supervisar o ejecutar los proyectos.



# Ciudades sostenibles y cambio climático

PAISES	DURACIÓN	PRESUPUESTO GLOBAL	CONTRIBUCIÓN LAIF	SECTOR	MODALIDAD DE FINANCIACIÓN
Brasil, Ecuador, Panamá, Perú	09/12/2015 08/12/2019	€ 104 870 000	€ 4 368 000	Desarrollo Urbano	Asistencia Técnica

## Descripción

- » El Programa permite estructurar un diálogo con las ciudades en cuatro dimensiones principales: desarrollo urbano inclusivo, transformación productiva, sostenibilidad ambiental y fortalecimiento institucional y seguridad.
- » En el marco del Programa, el primer paso de implementación incluye AT (diagnóstico y prioridades) financiado con una subvención, lo que conduce a un segundo paso de inversión.
- » El programa tiene dos componentes: una línea de crédito y la asistencia técnica.

## Resultados

- » La línea de crédito financiará 2 proyectos de inversión urbana en América Latina en el área de mitigación y adaptación al cambio climático.
- » El programa de asistencia técnica acompañará a los gobiernos locales en la definición de estrategias urbanas bajas en carbono y resistentes al clima, para reducir sus emisiones de gases de efecto invernadero, y de herramientas (diagnósticos de vulnerabilidad) y medidas para reducir su vulnerabilidad a los impactos del cambio climático.



# Programa de mejora del transporte público urbano

## PAISES

Regional América Latina: Colombia,  
Ecuador, México, Perú

## DURACIÓN

29/04/2014  
28/12/2018

## PRESUPUESTO GLOBAL

€ 649 000 000

## CONTRIBUCIÓN LAIF

€ 3 150 000

## SECTOR

Transporte

## MODALIDAD DE FINANCIACIÓN

Asistencia técnica

## Descripción

» La visión de este programa era la mejora de la inversión pública en las grandes ciudades de América Latina, los sistemas de transporte masivo de tecnología limpia y eficiente en energía, para satisfacer la creciente demanda de transporte, especialmente de los segmentos más pobres de la población, al tiempo que contribuye a mitigar el impacto ambiental.

» La contribución de LAIF fue proporcionar los fondos para preparar estudios de prefinanciación o para complementar los estudios existentes, para facilitar la inversión para la mejora de los sistemas de transporte urbano.

## Resultados

» Mejora de la infraestructura de transporte en las principales aglomeraciones urbanas de los países beneficiarios, incluida la reducción del tiempo de viaje, el consumo de energía y las emisiones de CO2.



# Hacia un desarrollo sostenible de ciudades y regiones en Colombia

PAISES	DURACIÓN	PRESUPUESTO GLOBAL	CONTRIBUCIÓN LAIF	SECTOR	MODALIDAD DE FINANCIACIÓN
Colombia	10/09/2013 31/10/2017	€ 159 000 000	€ 5 200 000	Desarrollo Urbano	Asistencia Técnica

## Descripción

» LAIF apoyó a la agencia financiera de desarrollo territorial FINDETER en su mandato de contribuir a la aplicación de políticas públicas sostenibles y del Plan Nacional de Desarrollo 2010-2014 en Colombia. Ello incluyó, la ayuda al desarrollo de áreas urbanas sostenibles.

» La intervención fomentará inversiones en zonas urbanas colombianas, partiendo de una perspectiva local para lograr el desarrollo sostenible de las regiones.

## Resultados

» Gracias a la asistencia técnica ofrecida por LAIF en el marco del Componente II del proyecto, se realizaron 31 estudios preparatorios para el desarrollo de ciudades sostenibles emblemáticas.



# Programa de movilidad urbana en Perú

PAISES	DURACIÓN	PRESUPUESTO GLOBAL	CONTRIBUCIÓN LAIF	SECTOR	MODALIDAD DE FINANCIACIÓN
Perú	03/03/2019 02/03/2024	€ 463 100 000	€ 5 800 000	Transporte	Asistencia técnica

## Descripción

- » El Programa Nacional de Transporte Urbano Sostenible tiene como objetivo mejorar la movilidad urbana sostenible mediante el apoyo a la reforma del transporte urbano público en las principales ciudades del Perú. La contribución de LAIF cofinancia el componente de Asistencia Técnica para apoyar a los gobiernos centrales y locales y para desarrollar una cartera de proyectos factibles y financiables.

## Resultados

- » Reducción de emisiones de carbono y otras emisiones contaminantes, tiempo de viaje, costos de transporte y víctimas del tránsito. El proyecto mejorará la competencia y la calidad de vida en las zonas urbanas de Perú.



laif

Latin America  
Investment  
Facility



Funded by  
the European Union

laif